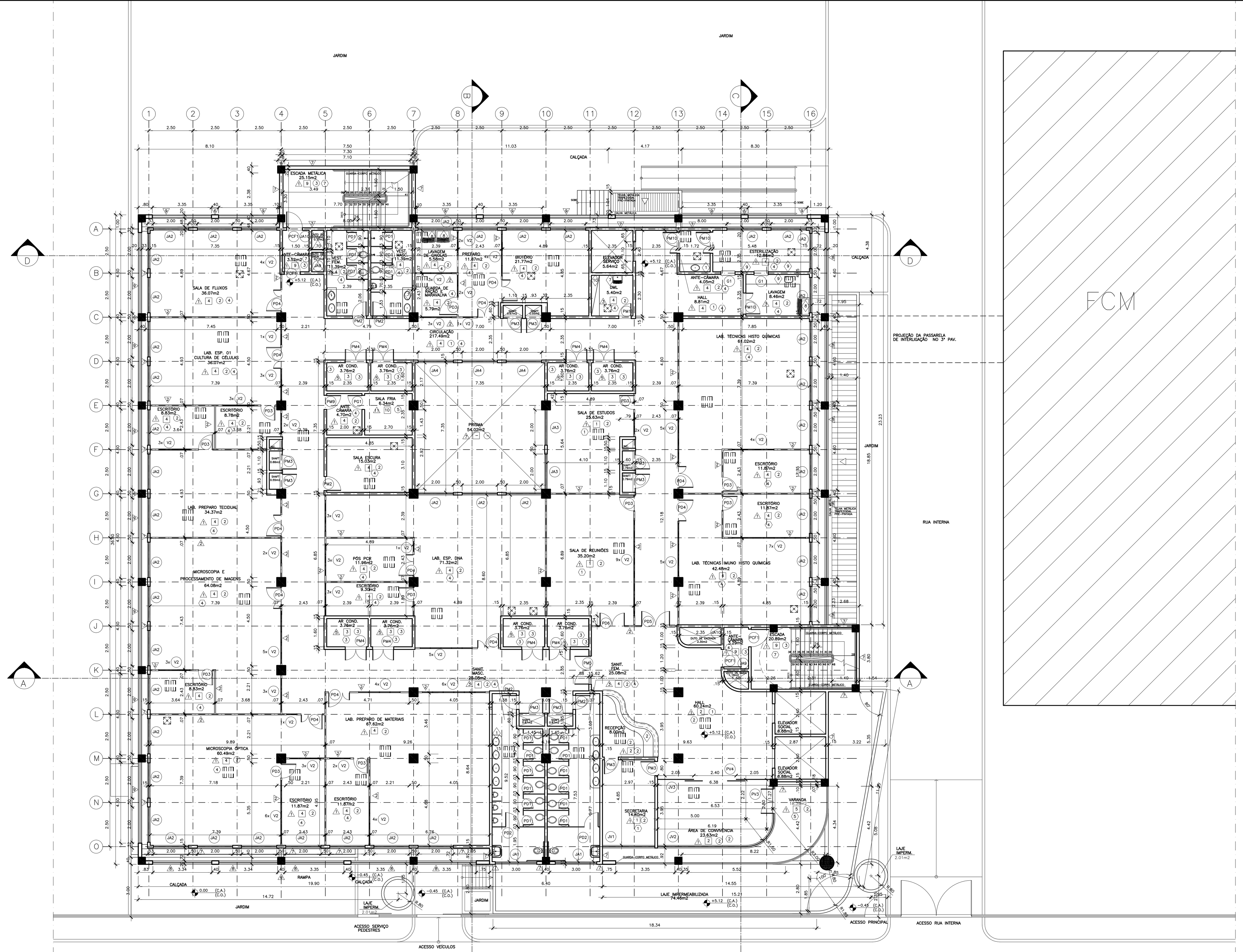

01 PLANTA BAIXA – 2º PAVIMENTO
ESC. 1/100 (ref. planta matriz)

QUADRO DE ESQUADRIAS

ESQ.	DIMENSÃO	H PEIT.	DESCRIÇÃO	QTDE
PD1	0.55 x 1.60m	-	PORTA EM COMPENSADO REVESTIDA EM LAMINADO MELAMÍNICO INSTALADA EM DIVSÓRIA SANITÁRIA (det.1-prancha 7/16)	19
PD2	0.80 x 1.60m	-	PORTA EM COMPENSADO REVESTIDA EM LAMINADO MELAMÍNICO INSTALADA EM DIVSÓRIA SANITÁRIA (det.1-prancha 7/16)	02
PD3	0.80 x 2.10m	-	PORTA EM COMPENSADO REVESTIDA EM LAMINADO MELAMÍNICO, 1FOLHA COM VISOR EM VIDRO TRANSLÚCIDO INSTALADA EM DIVISÓRIA DE GESSO (det.3-prancha 7/16)	11
PD4	1.20 x 2.10m (80/40)	-	PORTA EM COMPENSADO REVESTIDA EM LAMINADO MELAMÍNICO, 2 FOLHAS, COM VISOR EM VIDRO TRANSLÚCIDO INSTALADA EM DIVISÓRIA DE GESSO (det.5-prancha 7/16)	12
PD5	1.60 x 2.10m	-	PORTA EM COMPENSADO REVESTIDA EM LAMINADO MELAMÍNICO, 2 FOLHAS, COM VISOR EM VIDRO TRANSLÚCIDO INSTALADA EM DIVISÓRIA DE GESSO (det.7-prancha 7/16)	01
PD6	1.40 x 2.10m	-	PORTA EM COMPENSADO REVESTIDA EM LAMINADO MELAMÍNICO, 2 FOLHAS, COM VISOR EM VIDRO TRANSLÚCIDO INSTALADA EM DIVISÓRIA DE GESSO (det.7-prancha 7/16)	01
PM1	0.70 x 2.10m	-	PORTA EM COMPENSADO REVESTIDA EM LAMINADO MELAMÍNICO, 1 FOLHA, INSTALADA EM ALVENARIA (det.9-prancha 7/16)	01
PM2	0.80 x 2.10m	-	PORTA EM COMPENSADO REVESTIDA EM LAMINADO MELAMÍNICO, 1 FOLHA, INSTALADA EM ALVENARIA (det.9-prancha 7/16)	05
PM3	0.80 x 2.10m	-	PORTA EM COMPENSADO REVESTIDA EM LAMINADO MELAMÍNICO, 1 FOLHA, COM VENEZIANAS, INSTALADA EM ALVENARIA (det.11prancha 7/16)	10
PM4	1.20 x 2.10m	-	PORTA EM COMPENSADO REVESTIDA EM LAMINADO MELAMÍNICO, 2 FOLHAS, INSTALADA EM ALVENARIA (det.13-prancha 7/16)	08
PM5	1.20 x 2.10m	-	PORTA EM COMPENSADO REVESTIDA EM LAMINADO MELAMÍNICO, 2 FOLHAS, COM VISOR EM VIDRO TRANSLÚCIDO INSTALADA EM ALVENARIA (det.15-prancha 7/16)	01
PM6	2.00 x 2.10m	-	PORTA EM COMPENSADO REVESTIDA EM LAMINADO MELAMÍNICO, 2 FOLHAS, COM VENEZIANAS, INSTALADA EM ALVENARIA (det.1-prancha 8/16)	00
PM7	2.00 x 2.10m	-	PORTA EM COMPENSADO REVESTIDA EM LAMINADO MELAMÍNICO, 2 FOLHAS, COM BARRA ANTI-PÂNICO, INSTALADA EM ALVENARIA (det.3-prancha 8/16)	00
PM8	1.00 x 2.10m	-	PORTA EM COMPENSADO REVESTIDA EM LAMINADO MELAMÍNICO, 1 FOLHA, INSTALADA EM ALVENARIA (det.9-prancha 7/16)	00
PM9	0.90 x 2.10m	-	PORTA EM COMPENSADO REVESTIDA EM LAMINADO MELAMÍNICO, 1 FOLHA, INSTALADA EM ALVENARIA (det.9-prancha 7/16)	01
PM10	1.20 x 2.10m (80/40)	-	PORTA EM COMPENSADO REVESTIDA EM LAMINADO MELAMÍNICO, 2 FOLHAS, COM VISOR EM VIDRO TRANSLÚCIDO INSTALADA ALVENARIA (det.5- prancha 8/16)	03
PA1	0.80 x 2.10m	-	PORTA EM ALUMÍNIO ANODIZADO E VIDRO TRANSLÚCIDO, 1 FOLHA, INSTALADA EM ALVENARIA (det.7-prancha 8/16)	00
PA2	1.60 x 2.10m	-	PORTA EM ALUMÍNIO ANODIZADO E VIDRO TRANSLÚCIDO, 2 FOLHAS, INSTALADA EM ALVENARIA (det.9-prancha 8/16)	00
PA3	1.40 x 2.10m	-	PORTA EM ALUMÍNIO ANODIZADO, 2 FOLHAS, EM CHAPA CEGA INSTALADA EM ALVENARIA (det.13-prancha 8/16)	00
PA4	0.70 x 2.10m	-	PORTA EM ALUMÍNIO ANODIZADO E VIDRO TRANSLÚCIDO, 1 FOLHA, INSTALADA EM ALVENARIA (det.11-prancha 8/16)	00
PA5	1.60 x 2.10m	-	PORTA EM ALUMÍNIO ANODIZADO, 2 FOLHAS, COM VENEZIANAS INSTALADA EM ALVENARIA (det.13-prancha 8/16)	00
PV1	0.80 x 2.10m	-	PORTA EM VIDRO TEMPERADO VERDE TIPO BLINDEX OU SIMILAR INSTALADA EM ALVENARIA (det.15-prancha 8/16)	00
PV2	2.00 x 2.10m	-	PORTA EM VIDRO TEMPERADO VERDE TIPO BLINDEX OU SIMILAR, 2 FOLHAS, DE CORRER, INSTALADA EM ESQUADRIA NO MESMO MATERIAL (JV3) (det.16-prancha 8/16)	00
PV3	1.40 x 2.10m	-	PORTA EM VIDRO TEMPERADO VERDE TIPO BLINDEX OU SIMILAR, 2 FOLHAS, INSTALADA EM ESQUADRIA NO MESMO MATERIAL (JV2) (det.17 -prancha 8/16)	01
PV4	2.40 x 2.10m	-	PORTA EM VIDRO TEMPERADO VERDE TIPO BLINDEX OU SIMILAR, 2 FOLHAS, DE CORRER, INSTALADA EM ESQUADRIA NO MESMO MATERIAL (JV4) (det.16-prancha 8/16)	01
PCF1	1.00 x 2.10m	-	PORTA EM CHAPA DE FERRO TIPO CORTA-FOGO, COM PINTURA ESMALTE SINTÉTICO, 1 FOLHA, INSTALADA EM ALVENARIA (det.1-prancha 9/16)	04
PCF2	1.00 x 2.10m	-	PORTA EM CHAPA DE FERRO TIPO CORTA-FOGO, COM PINTURA ESMALTE SINTÉTICO, 1 FOLHA, INSTALADA EM ALVENARIA, COM BARRA ANTI-PÂNICO (det.3 -prancha 9/16)	00
PF1	0.90 x 2.10m	-	PORTA EM FERRO COM PINTURA ESMALTE SINTÉTICO, 01 FOLHA, INSTALADA EM ALVENARIA (det.5-prancha 9/16)	00
PF2	2.00 x 2.10m	-	PORTA EM FERRO COM PINTURA ESMALTE SINTÉTICO, 02 FOLHAS, INSTALADA EM ALVENARIA (det.9-prancha 9/16)	00
PF3	2.00 x 2.10m	-	PORTA EM FERRO COM PINTURA ESMALTE SINTÉTICO, 01 FOLHA, DE CORRER, INSTALADA EM ALVENARIA (det.17-prancha 9/16)	00
PO1	0.90x1.20m	-	PORTÃO EM ALUMÍNIO ANODIZADO, 1 FOLHA, INSTALADO EM GUARDA-CORPO METÁLICO (det.9-prancha 9/16)	00
PO2	0.80x2.40m	-	PORTÃO EM ALUMÍNIO ANODIZADO, 1 FOLHA, INSTALADO EM ALVENARIA (det.11-prancha 9/16)	00
PO3	2.675x2.40m	-	PORTÃO EM ALUMÍNIO ANODIZADO, 1 FOLHA, AUTOMÁTICO DE CORRER, INSTALADO EM ALVENARIA (det.19-prancha 9/16)	00
PO4	1.20x2.40m	-	PORTÃO EM FERRO, 1 FOLHA, INSTALADO EM GRADIL METÁLICO (det.13-prancha 9/16)	00
PO5	1.20x2.40m	-	PORTÃO EM FERRO, 1 FOLHA, DE CORRER, INSTALADO EM GRADIL METÁLICO (det.15-prancha 9/16)	00
PO6	2.50x2.40m	-	PORTÃO EM FERRO, 1 FOLHA, DE CORRER, INSTALADO EM GRADIL METÁLICO (det.15-prancha 9/16)	00
PO7	4.00x2.40m	-	PORTÃO EM FERRO, 2 FOLHAS, INSTALADO EM GRADIL METÁLICO (det.21-prancha 9/16)	00
PG1	0.90x2.10m	-	PORTA PARA CÂMARA FRIA, 1 FOLHA, COM ISOLAMENTO TÉRMICO, INSTALADO EM ALVENARIA, CONFORME ESPECIFICAÇÕES DO FABRICANTE	01
JA1	2.35x1.10m	1.70	JANELA EM ALUMÍNIO ANODIZADO E VIDRO TRANSLÚCIDO TIPO MAXIM-AR INSTALADO EM ALVENARIA (det.1-prancha 5/16)	04
JA2	2.00x1.20m	1.40	JANELA EM ALUMÍNIO ANODIZADO E VIDRO TRANSLÚCIDO TIPO MAXIM-AR, DIVIDIDA EM 4 MÓDULOS IGUAIS, INSTALADA EM ALVENARIA (det.3-prancha 5/16)	39
JA3	2.00x.90m	1.70	JANELA EM ALUMÍNIO ANODIZADO E VIDRO TRANSLÚCIDO TIPO MAXIM-AR INSTALADA EM ALVENARIA (det.5-prancha 5/16)	05
JA4	2.00x2.10m	0.10	ESQUADRIA EM ALUMÍNIO ANODIZADO E VIDRO TRANSLÚCIDO, COM MÓDULOS FIXOS E MÓVEIS, TIPO MAXIM-AR, INSTALADA EM ALVENARIA (det.7-prancha 5/16)	03
JA5	3.80x2.10m	0.10	ESQUADRIA EM ALUMÍNIO ANODIZADO E VIDRO TRANSLÚCIDO, COM MÓDULOS FIXOS E MÓVEIS, TIPO MAXIM-AR, INSTALADA EM ALVENARIA (det.9-prancha 5/16)	00
JA6	2.00x0.60m	1.68	ESQUADRIA EM ALUMÍNIO ANODIZADO, COM VENEZIANAS FIXAS, INSTALADA EM ALVENARIA (det.11-prancha 5/16)	00
JA7	2.77x3.22m	0.17	FECHAMENTO EM VIDRO TEMPERADO VERDE TIPO BLINDEX OU SIMILAR COM PAINÉIS FIXOS, INSTALADA EM PASSARELA METÁLICA (det.13-prancha 5/16)	00
JA8	1.10x1.00m	1.10	ESQUADRIA EM ALUMÍNIO ANODIZADO E VIDRO TRANSLÚCIDO, COM MÓDULOS FIXOS E MÓVEIS, TIPO MAXIM-AR, INSTALADA EM ALVENARIA (det.14-prancha 5/16)	00
JA9	1.00x0.60m	2.20	ESQUADRIA EM ALUMÍNIO ANODIZADO, COM VENEZIANAS FIXAS, INSTALADA EM ALVENARIA (det.11-prancha 5/16)	01
JA10	1.00x0.60m	0.40	ESQUADRIA EM ALUMÍNIO ANODIZADO, COM VENEZIANAS FIXAS, INSTALADA EM ALVENARIA (det.11-prancha 5/16)	01
JA11	1.00x0.50m	0.10	REQUADRO EMALUMÍINIO ANODIZADO COM TELA METÁLICA SOLDADA MALHA QUADRADA 1 x 1" (det.16-prancha 5/16)	00
JA12	6.46x1.60m	1.20	ESQUADRIA EM ALUMÍNIO ANODIZADO E VIDRO TRANSLÚCIDO, COM MÓDULOS FIXOS E MÓVEIS, DE CORRER, INSTALADA SOBRE BALCÃO (det.18-prancha 5/16)	01
JV1	2.97x2.40m	0.00	FECHAMENTO EM VIDRO TEMPERADO VERDE TIPO BLINDEX OU SIMILAR COM PAINÉIS DE CORRER, INSTALADO EM ALVENARIA (det.5-prancha 6/16)	00
JV2	7.88x2.40m	0.00	FECHAMENTO EM VIDRO TEMPERADO VERDE TIPO BLINDEX OU SIMILAR COM PAINÉIS DE CORRER, INSTALADO EM ALVENARIA (det.5-prancha 6/16)	00
JV3	6.38x2.40m	0.00	FECHAMENTO EM VIDRO TEMPERADO VERDE TIPO BLINDEX OU SIMILAR COM PAINÉIS FIXOS, INSTALADO EM ALVENARIA (det.1-prancha 6/16)	01
V1	1.35x1.00m	1.10	VISOR EM ALUMÍNIO ANODIZADO E VIDRO TRANSLÚCIDO, FIXO, COM REQUADRO EM GRANITO POLIDO, INSTALADO EM DIVISÓRIA DE GESSO (det.20-prancha 5/16)	00
V2	0.56x1.00m	1.10	VISOR EM ALUMÍNIO ANODIZADO E VIDRO TRANSLÚCIDO, FIXO, COM REQUADRO EM GRANITO POLIDO, INSTALADO EM DIVISÓRIA DE GESSO (det.20-prancha 5/16)	11
V3	2.00x1.00m	1.10	VISOR EM ALUMÍNIO ANODIZADO E VIDRO TRANSLÚCIDO, FIXO, COM REQUADRO EM GRANITO POLIDO, INSTALADO EM ALVENARIA (det.20-prancha 5/16)	00
G1	0.80x0.80m	1.10	GUICHÊ EM ALUMÍNIO ANODIZADO E VIDRO, COM ABERTURA EM FOLHA TIPO GUILHOTINA, REQUADRO EM GRANITO POLIDO INSTALADO EM ALVENARIA (det.1-prancha 6/16)	00
G2	2.40x0.80m	1.10	GUICHÊ EM MADEIRA, COM PORTAS EM MADEIRA E VIDRO TRANSLÚCIDO E TAMPO EM COMPENSADO REVESTIDO EM LAMINADO MELAMÍNICO (det.8-prancha 6/16)	00

LEGENDA:

PREVISÃO DE CLIMATIZAÇÃO

PREVISÃO DE EXAUSTÃO MECÂNICA

LEGENDA DE ESPECIFICAÇÃO DE MATERIAIS

PISO:

1 - PISO VINÍLICO EM MANTA NA COR POLAR GREY COM TABEIRA L=15cm NA COR GREY TIPO PAVIFLOOR LINHA ELITE DA FADEMAC OU SIMILAR
2 - PISO EM PLACAS DE GRANITO POLIDO 40x40cm e=3cm NA COR NEW BIANCO ROMANO COM TABEIRA L=10cm E DETALHES NA COR AZUL DO MAR DA GRAMIL OU SIMILAR
3 - PISO EM CIMENTADO ÁSPERO
4 - PISO DE ALTA RESISTÊNCIA MOLDADO "IN LOCO" EM CIMENTO ESTRUTURAL BRANCO E CORANTES A DEFINIR, COM TABEIRA L=20cm NO MESMO MATERIAL
5 - PISO EM PLACAS DE GRANITO NÃO POLIDO 40x40cm NA COR CINZA ANDORINHA
6 - PISO EM CHAPA METÁLICA CORRUGADA COM PINTURA ESMALTE SINTÉTICO ACETINADO NA COR BRANCO
7 - PISO EM CONCRETO ACABADO
8 - PISO EM TÁBUA CORRIDA DE MADEIRA FREIJÓ L=20cm E E=2,5cm,ACABAMENTO ENVERNIZADO, COM ENCAIXE TIPO MACHO E FÊMEA SOBRE ESTRUTURA EM MADEIRA
9 - PISO EM BORRACHA SINTÉTICA TEF.: 4045 DA PLURIGOMA OU SIMILAR, SOBRE CHAPA METÁLICA
10 - CONTRAPISO COM REVESTIMENTO A SER ESPECIFICADO PELO FABRICANTE DO EQUIPAMENTO
11 - VEGETAÇÃO DE FORRAÇÃO TIPO GRAMA
12 - BLOCO INTERTRAVADO NA COR NATURAL TIPO BLOKRET OU SIMILAR

PAREDE:

1 - PINTURA ACRÍLICA ACETINADA SOBRE MASSA ACRÍLICA NA COR REF. 5392, LINHA DULUX DA CORAL OU SIMILAR
2 - DIVISÓRIA EM GESSO ACARTONADO REF. 73 /48 / 400 LINHA PLACOSTIL DA PLACO OU SIMILAR COM PINTURA ACRÍLICA SOBRE MASSA ACRÍLICA NA COR BRANCO DA CORAL OU SIMILAR
3 - AZULEJO BRANCO 15x15cm ATÉ O TETO LINHA MONOCOLOR WHITE EXPORT
4- REVESTIMENTO EM LAMINADO DE MADEIRA LOURO CLARO SOBRE COMPENSADO E=20mm CHUMBADO SOBRE EMBOÇO, DO PISO ATÉ O TETO
5- REVESTIMENTO ACÚSTICO EM PLACAS e=25mm LINHA FORROVID BOREAL DA ISOVER OU SIMILAR SOBRE ALVENARIA
6- PINTURA ESMALTE SINTÉTICO ACETINADO NA COR BRANCO DA CORAL OU SIMILAR SOBRE TRATAMENTO ANTI-CORROSIVO
7- REVESTIMENTO EM PASTILHA CERÂMICA 5x5" DA JATOBÁ OU SIMILAR
8 - CHAPA METÁLICA PERFURADA esp.=4,75mm E FURO 4mm COM DISPOSIÇÃO ALTERNADA, INSTALADA EM REQUADRO DE CANTONEIRA METÁLICA 2", CONJUNTO COM PINTURA ESMALTE SINTÉTICO NA COR BRANCO DA PERMETAL OU SIMILAR.
9 - RÉGUAS DE ALUMÍNIO FIXAS, TIPO "BRISE SOLEIL", REF. AEROBRISE 100 NA COR NATURAL COM ACABAMENTO FOSCO, DA LUXALON OU SIMILAR, SENDO NA FACHADA LESTE FIXADO NA HORIZONTAL E NA FACHADA NORTE FIXADO NA VERTICAL
10 - REVESTIMENTO EM LAMINADO DE MADEIRA LOURO CLARO SOBRE COMPENSADO E=20mm CHUMBADO EM DIVISÓRIA DE GESSO ACARTONADO
11 - ACABAMENTO EM OSSO COM REVESTIMENTO A SER ESPECIFICADO PELO FABRICANTE DO EQUIPAMENTO

TETO:

1 - REBAIXO TIPO FORRO PACOTE, 62.5x62.5cm, EM PLACAS LINHA GYPREX COM ACABAMENTO LISO E SISTEMA DE SUSPENSÃO EM PERFIL "T" 24mm DA PLACO OU SIMILAR COM SANCE EM GESSO COM PINTURA PVA SOBRE MASSA PVA NA COR BRANCO
2 - REBAIXO EM GESSO COM PINTURA PVA SOBRE MASSA PVA NA COR BRANCO
3 - PINTURA PVA SOBRE MASSA PVA NA COR BRANCO
4 - FORRO EM PLACAS ACÚSTICAS COM DIMENSIONAMENTO E PAGINAÇÃO A SER DEFINIDA POR PROJETO ESPECÍFICO
5 - ACABAMENTO EM OSSO COM REVESTIMENTO A SER DEFINIDO CONFORME ESPECIFICAÇÕES DO FABRICANTE

RODAPÉ:

1 - RODAPÉ EM MANTA VINÍLICA NA COR GREY LINHA ELITE COM h=10cm
2 - RODAPÉ EM GRANITO POLIDO NA COR AZUL DO MAR DA GRAMIL OU SIMILAR h=10cm
3 - RODAPÉ EM CIMENTADO ÁSPERO h=10cm
4 - RODAPÉ EM ARGAMASSA DE ALTA RESISTÊNCIA TIPO MEIA-CANA h=10cm, COM CIMENTO ESTRUTURAL BRANCO E CORANTES A SEREM DEFINIDOS
5 - RODAPÉ EM GRANITO NÃO POLIDO h=10cm
6 - RODAPÉ EM MADEIRA COM ACABAMENTO BOLEADO ENVERNIZADO h=7
7cm
7 - RODAPÉ EM BORRACAHA SINTÉTICA REF.: 40455 DA PLURIGOMA OU SIMILAR COM h=10cm

BANCADAS / BALCÕES / ARMÁRIOS:

1 - BANCADA EM GRANITO POLIDO NA COR CINZA ANDORINHA, COM FRONTISPÍCIO h=10cM E ANTEPARO FRONTAL L=20cm NO MESMO MATERIAL
2 - BALCÃO DE ATENDIMENTO TIPO DOIS NÍVEIS, COM TAMPOS EM GRANITO POLIDO NA COR NEW BRANCO ROMANDO DA GRAMIL OU SIMILAR, SOBRE ALVENARIA REVESTIDA EM PASTILHA CERÂMICA 5x5" DA JATOBÁ OU SIMILAR
3 - BANCADA COM TAMPO EM INOX SOBRE ARMÁRIO EM MDF REVESTIDO EM LAMINADO MELAMÍNICO
4 - PEITORIL e=2cm EM GRANITO POLIDO NA COR CINZA ANDORINHA SOBRE ALVENARIA COM PINTURA ACRÍLICA
5 - BANCADA COM TAMPO EM MDF REVESTIDO EM LAMINADO MELAMÍNICO
6 - ARMÁRIO EM MDF REVESTIDO EXTERNAMENTE EM LAMINADO MELAMÍNICO E INTERNAMENTE ENVERNIZADO, DO PISO AO TETO
7 - TANQUE EM INOX 35 LITROS
8 - TANQUE EM INOX 50 LITROS
9 - BANCADA EM INOX SOBRE APOIOS EM ALVENARIA
10 - ESTANTE EM AÇO INOX, DO PISO AO TETO, COM PRATELEIRAS DISTANTES 30cm ENTRE SI

NOTAS:

- VERIFICAR TODAS AS COTAS NO LOCAL.
- AS ALVENARIAS NÃO COTADAS MEDEM 15cm
- CONSIDERAR TODAS AS BONECAS DE PAREDES NÃO COTADAS = 10 cm.
- TODAS AS PAREDES ESTÃO COTADAS EM ACABADO.
- QUALQUER DÚVIDA ENTRAR EM CONTATO COM O ARQUITETO RESPONSÁVEL, FAVOR NÃO TIRAR MEDIDAS COM ESCALA.
- TODAS AS ESQUADRIAS EM ALUMÍNIO SERÃO ANODIZADAS COM PINTURA ELETROSTÁTICA NA COR BRANCO
- TODAS AS ADUELAS E ALIZARES DEVERÃO RECEBER PINTURA ESMALTE SINTÉTICO ACETINADO NA COR BRANCO LINHA CORALIT DA CORAL OU SIMILAR
- AS ESQUADRIAS EM FERRO DEVERÃO RECEBER PINTURA ESMALTE SINTÉTICO NA COR BRANCO
- TODA A ESTRUTURA METÁLICA DEVERÁ RECEBER PINTURA ESMALTE SINTÉTICO NA COR BRANCO
- NOS CANTOS VIVOS DAS DIVISÓRIAS E ALVENARIAS, PREVER CANTONEIRA EM PVC ATÉ h=1.10m REF. SSM-20 NA COR BRANCO DA COSIMO CATALDO OU SIMILAR
- AS SOLEIRAS E PEITORIS DEVERÃO SER EM GRANITO POLIDO e=3cm NA COR CINZA ANDORINHA
- AS DIVISÓRIAS SANITÁRIAS SERÃO EM MÁRMORE NA COR NATURAL
- TODOS OS VIDROS DAS ESQUADRIAS SERÃO TRANSLÚCIDOS COM e=6mm, COM EXCEÇÃO DOS SANITÁRIOS E VESTIÁRIOS DO PAV. TÉRREO QUE TERÃO O VIDRO MARTELADO. OS VIDROS TEMPERADOS DEVERÃO SER VERDES.
- TODAS AS PORTAS EM COMPENSADO DEVERÃO SER REVESTIDAS EM LAMINADO MELAMÍNICO TEXTURIZADO SENDO:
  - CASAS DE MÁQUINA DE AR COND. / DML: REF.L155 COR FOGGY DA FÓRMICA OU SIMILAR
  - ÁREAS MOLHADAS: REF.L142 COR DUNA DA FÓRMICA OU SIMILAR
  - LABORATÓRIO E SALAS TÉCNICAS: REF.: L018 COR AZUL LAGO DA FÓRMICA OU SIMILAR
  - ADMINISTRAÇÃO E APOIO: REF.: 014 COR EGEO DA FÓRMICA OU SIMILAR
- AS PORTAS DOS SHAFT'S DEVERÃO REVEBER PINTURA ESMALTE SINTÉTICO ACETINADO NA COR PLATINA LINHA CORALIT DA CORAL OU SIMILAR
- AS CAIXAS DE CORRIDAS DOS ELEVADORES E OS DUTOS DE ENTRADA E SAÍDA E OS SHAFT'S DEVERÃO SER SOMENTE EMBOÇADOS NAS FACES INTERNAS

	Modificação:	Desenho:	Data:
02	ALTERAÇÕES CONFORME SOLICITAÇÕES DA DEMOP	ARQHOS	10/05/06
01	ALTERAÇÕES CONFORME SOLICITAÇÕES DA DEMOP	ARQHOS	10/04/06
00	EMISSÃO INICIAL	ARQHOS	20/03/06

Revisões

Aprovação do responsável pela Unidade c/ carimbo: | Data:

UNIVERSIDADE DO ESTADO DO RIO DE JANEIRO
PREFEITURA DOS CAMPI/DEMOP

Obra: LABORATÓRIOS DE CADEIRAS BÁSICAS - 2ºPAVIMENTO
Projetado por: DIARQ/DEMOP
Unidade: FCM / IBRAG
Prancha: 04/30
Projeto: ARQUITETURA - EXECUTIVO
Escala: 1/100
Assunto: PLANTA BAIXA
Data: 26/07/06
Desenhista: ARQHOS
Arquivo: LCB A 03

Arqhos Consultoria e Projetos
Av. Franklin Roosevelt. gr. 310 – Castelo – RJ
tels. (0 XX 21) 2220-8453 2533-4930 2240-4360 2544-3812
e-mail: arqhos@arqhos.com.br